

# ADAPTING LAW AND GOVERNANCE TO A CHANGING CLIMATE

Manuel Pulgar-Vidal  
*Director Ejecutivo*

Sociedad Peruana de Derecho Ambiental  
Peruvian Society for Environmental Law









Fuente: INAGGA-CONAM, en el marco de la Primera Comunicación Nacional del Perú sobre Cambio Climático



**El Fenómeno El Niño del 97/98 hizo perder al Perú cerca de 3,500 millones de dólares, es decir, el 4.5% del PBI nacional.**

**El megaproyecto Camisea, que aporta cada año el 1% al PBI, tarda casi 4 años en generar este capital.**

# Perú, pequeño emisor

El Perú genera el 0.4% de los gases de efecto invernadero (GEI) del planeta (2000), casi como las emisiones de Nueva Zelanda o Dinamarca...



... sin embargo, el PBI de Nueva Zelanda es 5 veces mayor que el del Perú, y el de Dinamarca es 4 veces más grande!!!

Fuente: CO<sub>2</sub> Emissions from Fuel Combustion, 2000. IEA Statistics

# Emisiones de gases de efecto invernadero

**Año 2000**

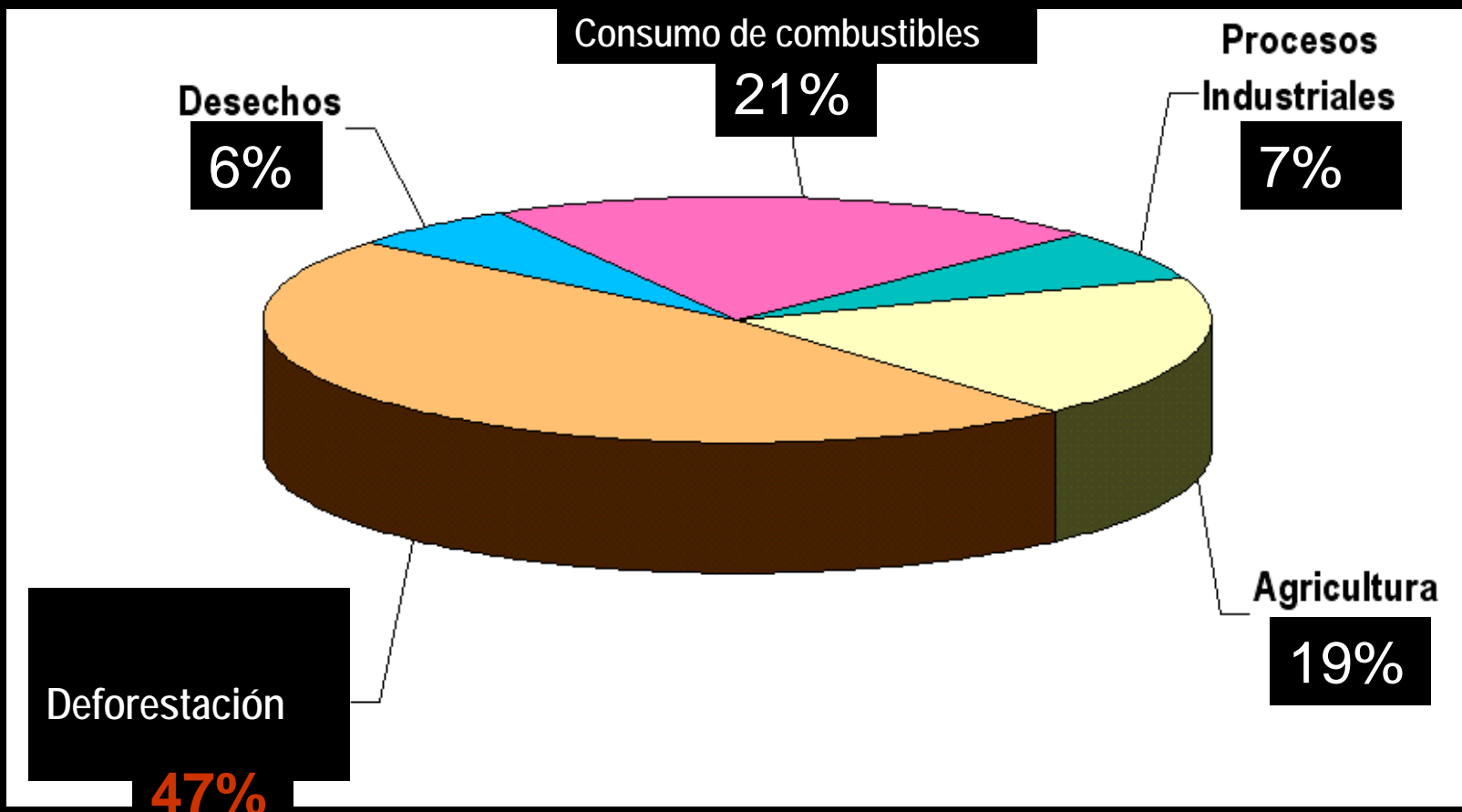

INVENTARIO NACIONAL DE GASES DE EFECTO INVERNADERO AÑO 2000

# CONTEXTO INTERNACIONAL

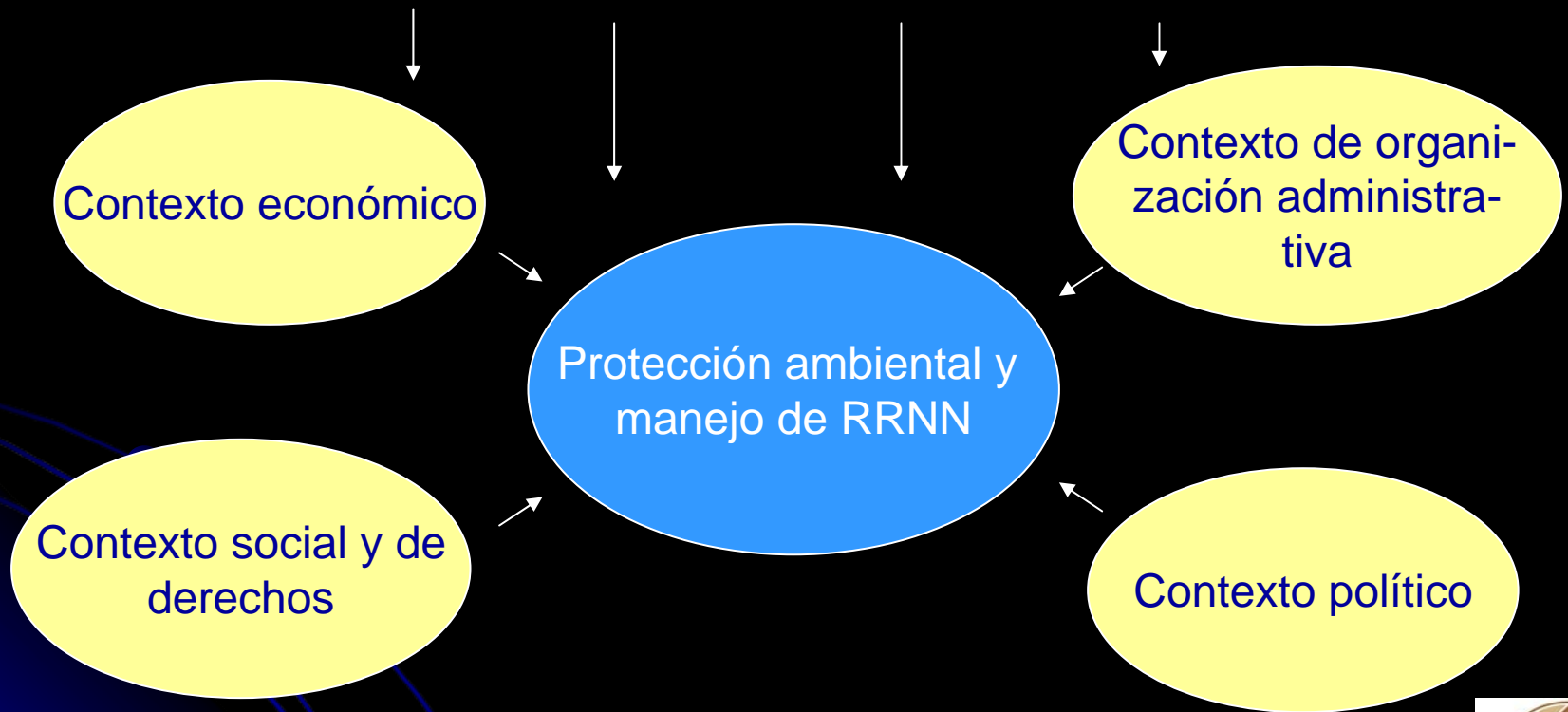



# OTHER LAWS & POLICIES

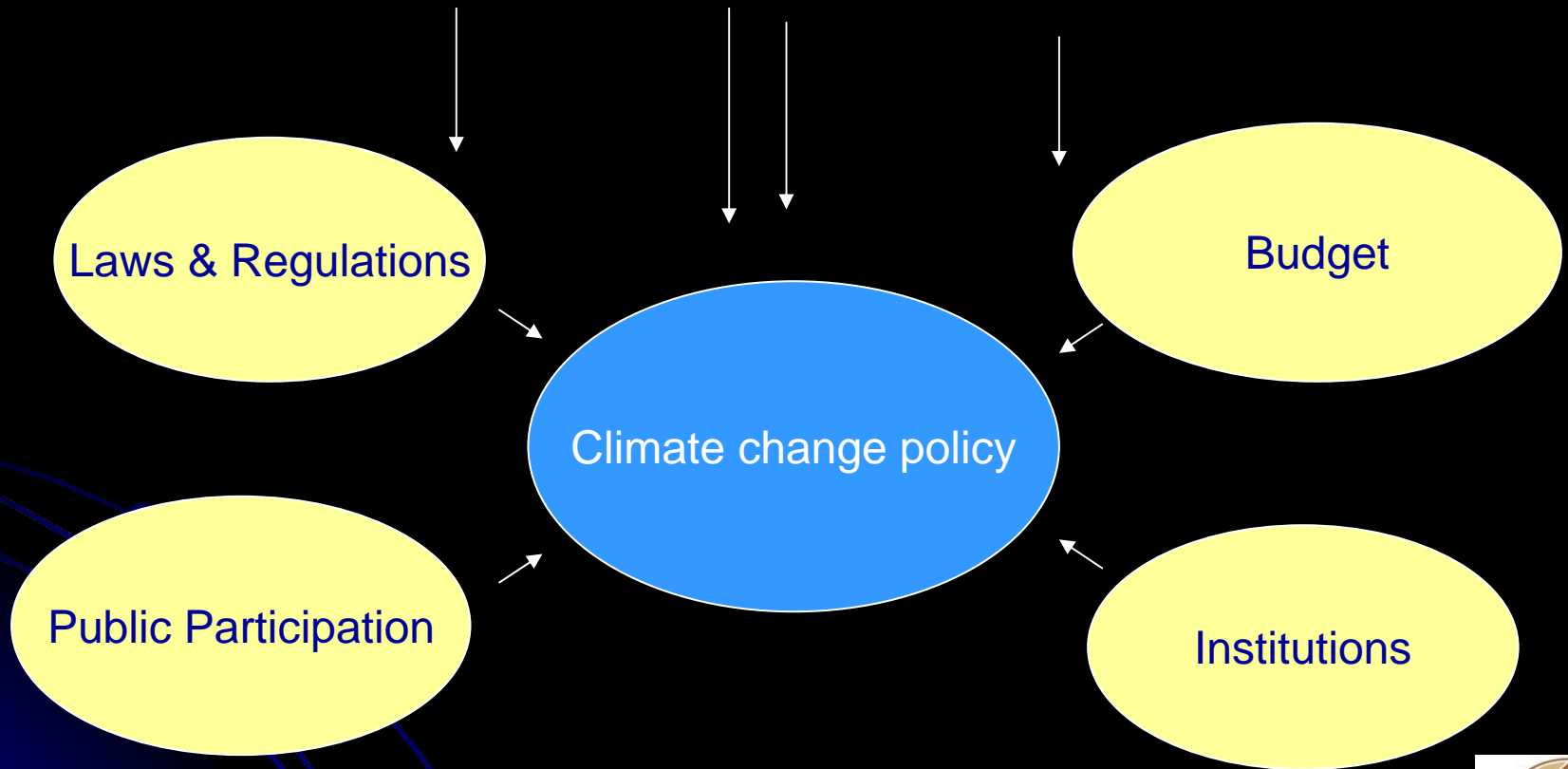

**“The dog in the manger”  
public policy**

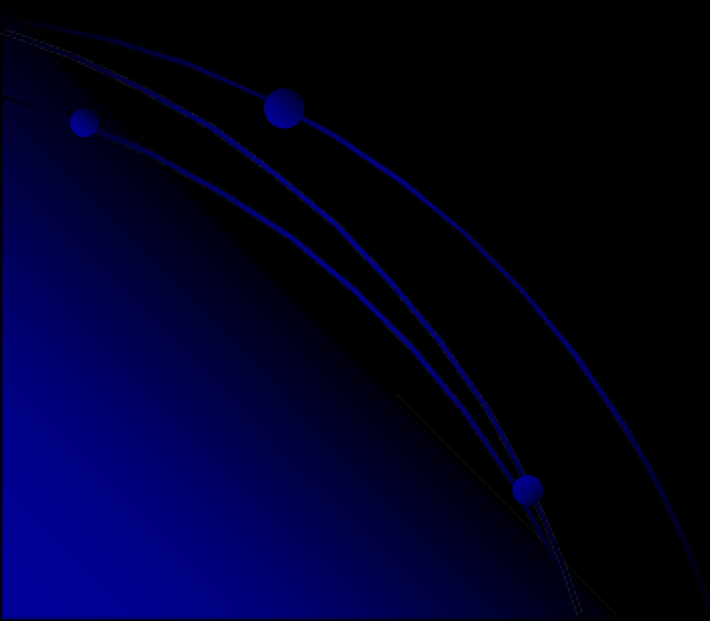

Diciembre 2004

15%

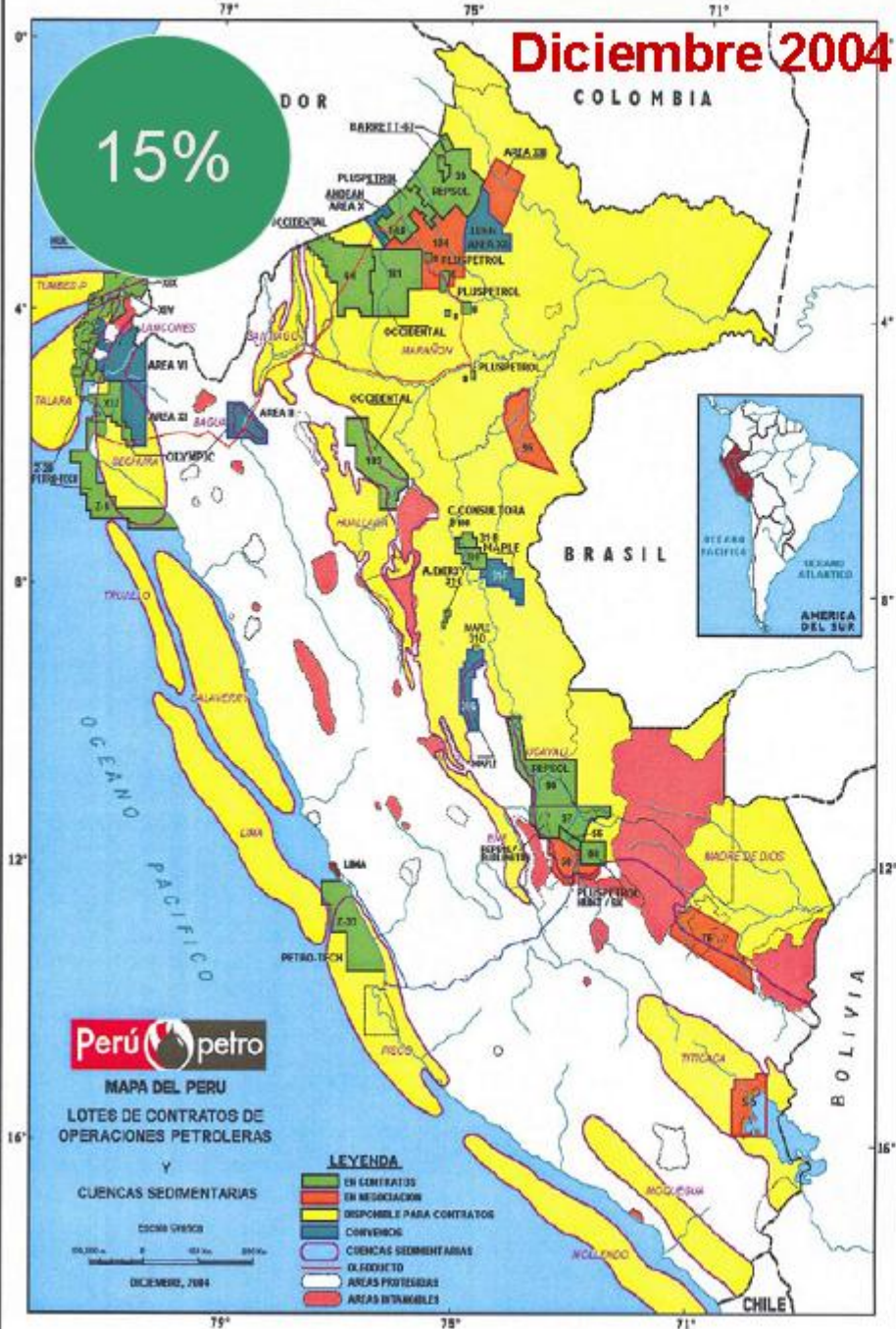

Diciembre 2006

68%

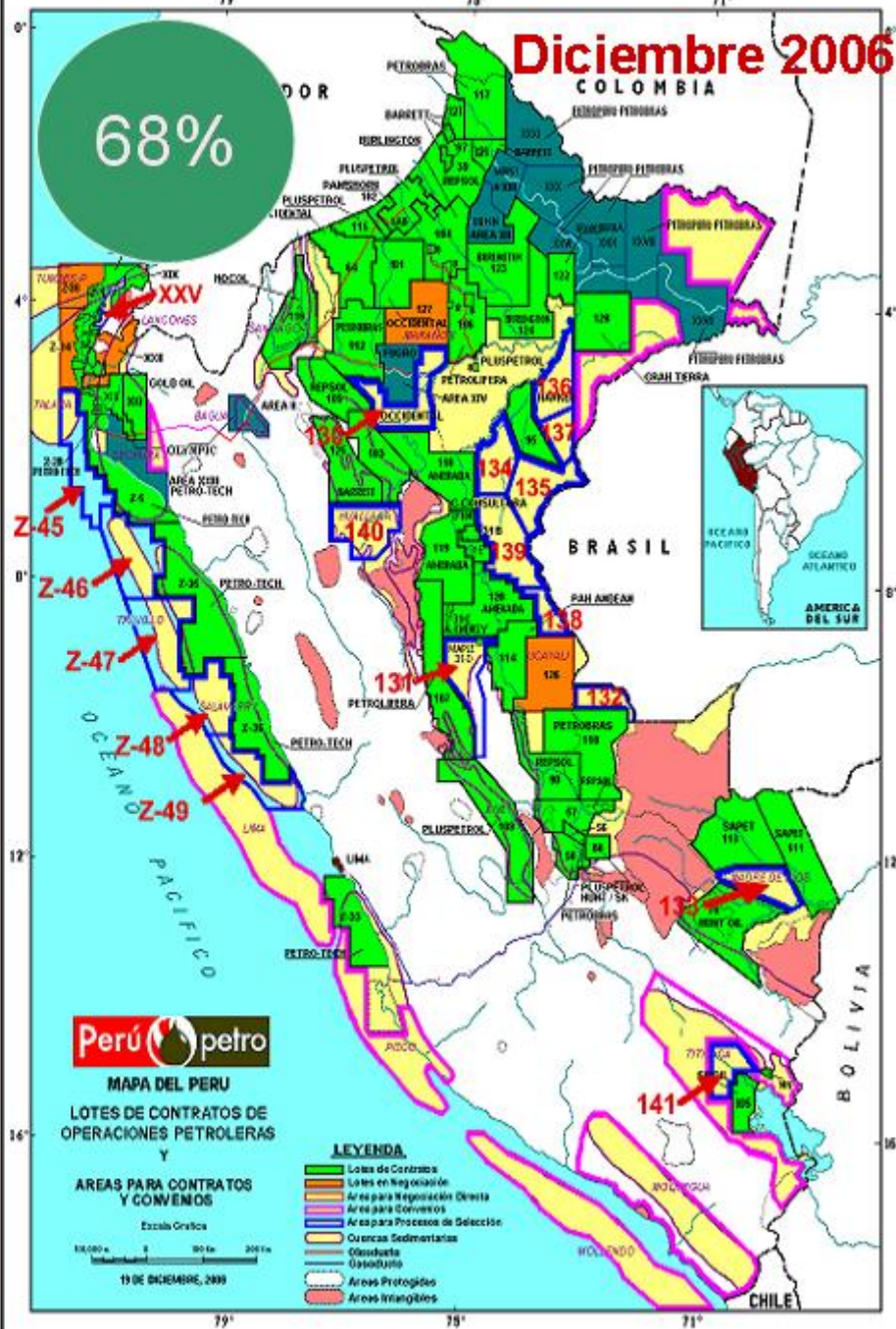

# IIRSA



- 1 Eje Mercosur - Chile
- 2 Eje Andino
- 3 Eje Brasil-Bolivia-Paraguay-Perú-Chile
- 4 Eje Venezuela-Brasil-Guyana-Suriname
- 5 Eje Orinoco-Amazonas-Flata
- 6 Eje del Amazonas
- 7 Logística Marítima del Atlántico
- 8 Logística Marítima del Pacífico
- 9 Eje Neuquén-Concepción
- 10 Eje Porto Alegre-Jujuy-Antofagasta
- 11 Eje Bolivia-Paraguay-Brasil
- 12 Eje Perú-Brasil



# Muchas Gracias

[mpulgar-vidal@spda.org.pe](mailto:mpulgar-vidal@spda.org.pe)

Prolongación Arenales 437

San Isidro

Tel. +511-4419171 / 4222720

Fax. +511-4424365